



**Postbus 9657
5602 LR Eindhoven**

Aan: de heer S. Reijers
(Rehoma) Stein
Reitscheweg 3
5232 BX 's-Hertogenbosch

Datum: 25 mei 2020

Onderwerp: Reactie Plan De Nieuwe Eindhoven

Geachte heer Reijers,

Naar aanleiding van publikaties over de bouwplannen voor de lege plek op de hoek van de Vestedijk met de Raiffeisenstraat naast Hotel The Little Grand en de verbeelding van die plannen op de website van Stein willen wij u deelgenoot maken van onze bezorgdheid over die plannen.

Onze reactie hebben wij bij deze mail gevoegd.

Graag zien wij uw reactie tegemoet.

Met vriendelijke groet,

Namens de Henri van Abbe Stichting,

M.H.P. van Abbe, vicevoorzitter

G.R. Peppelenbos, secretaris

De Henri van Abbestichting heeft ten doel: de bevordering, bescherming en Instandhouding van die zaken, die naar het oordeel van het stichtingsbestuur In het belang van de cultuurhistorie, de architectuurhistorische waarde of hun schoonheid voor de toekomst dienen te worden bewaard, in het bijzonder vanuit het oogpunt van de monumentenzorg. De Stichting is actief binnen de gemeentegrenzen van Eindhoven en in de gemeenten van de regio Zuid-oost Brabant.

reactie De Nieuwe Eindhoven

Aan: sjon@rehoma.com
c.c.: j.van.zeeland@eindhoven.nl

Geachte heer Reijers,

Op 27 augustus 2018 hadden we een gesprek met uw firma Rehoma in Den Bosch. Daar werd een plan getoond van Paul Diederer voor de lege plek naast hotel The Little Grand aan de Vestdijk.

Wij vonden dat toen een gedurfd ontwerp dat een bijzondere betekenis geeft aan de bewuste plek. Het geeft vorm aan de schaa sprong die Eindhoven doormaakt, terwijl tegelijk respectvol wordt gereageerd op het naastgelegen erfgoed (in casu het genoemde hotel). Met name de onderkant van de toren met de “negatieve” puntaken vonden we erg sterk. Daarmee wordt het een typisch Eindhovense toren.

Via een post van de groep EHVXL op LinkedIn werden we recent gewezen op bijgaande 3 varianten van deze toren, waarbij toren 3 het eerder besproken ontwerp betreft.



toren 1

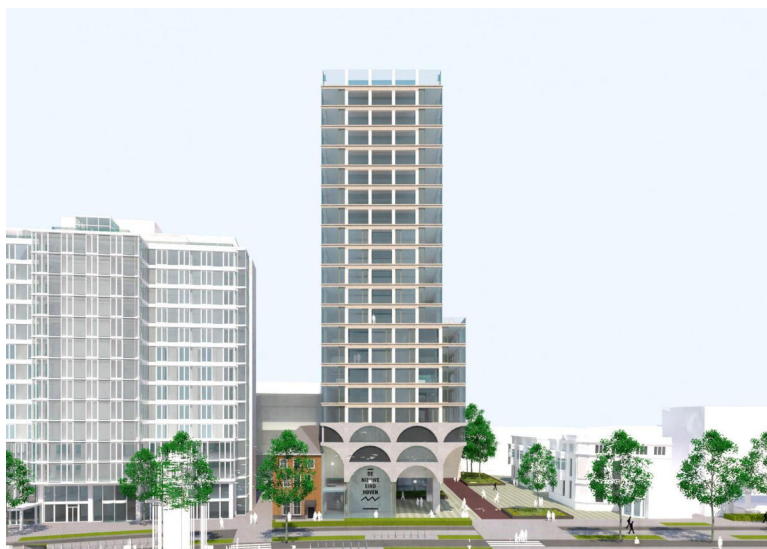

toren 2



toren 3

Op de site van Rehoma, dat tegenwoordig kennelijk Stein heet (www.stein.nl) is alleen nog maar het ontwerp voor toren 1 te zien, dat op het niveau van de “Eindhovenlaag”, zoals Winnie Maas dat noemt, veel minder kwaliteit laat zien.

De ons gepresenteerde toren 3 is slechts terug te vinden in een afgedrukte kopie van een artikel in het ED.

Hoewel aan het ontwerp van toren 3 zelf best nog wat geschaafd zou mogen worden zijn wij van mening dat de kwaliteit van het onderste gedeelte van toren 3 met kop en schouders boven de andere modellen uitsteekt. De “Eindhovenlaag” is van wezenlijk belang voor de kwaliteit van de openbare ruimte en de beleving van de stad.

Wij dringen er dan ook bij Stein op aan om het ontwerp op basis van toren 3 verder te ontwikkelen. Tegen de andere ontwerpen zullen wij ons nadrukkelijk verzetten.

Tenslotte willen we benadrukken dat we er veel waarde aan hechten om bij belangrijke ontwikkelingen tijdig te worden geïnformeerd. Het is voor alle partijen beter om in een vroeg stadium met elkaar in overleg te zijn, dan te strijden over min of meer definitieve plannen.

Uiteraard zijn wij graag bereid om ons standpunt in nader overleg te verduidelijken.

Met vriendelijke groet,
Henri van Abbestichting